

Maître d'ouvrage:

Mairie d'AUSSAC-VADALLE
61 rue de la République
16560 Aussac-Vadalle

Projet:

Construction d'une résidence senior et d'une salle d'activités commune

Rue de la République 16560 Aussac-Vadalle

Maître d'oeuvre :

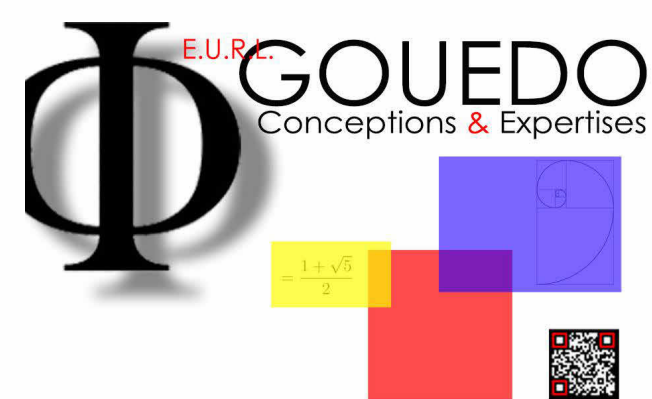

GOUEDO
Conceptions & Expertises

143, rue de Montmoreau - 16000 Angoulême
Tel : 05-45-25-44-48 - olivier.gouedo@orange.fr

909 832 958 R.C.S. Angoulême
Capital : 205 000€

Architecte:



LUC LEFEBVRE ▲ARCHITECTURE
DEPUIS 1989

17200 SAINT-SULPICE DE ROYAN
06 23 32 84 15 - lucswk1@orange.fr
05 46 05 35 79

DOSSIER
DE CONSULTATION
DES ENTREPRISES

Stade mission :

PRE	APS	APD	PC	DCE	DOE
-----	-----	-----	----	-----	-----

Date : 07/06/24



NOTA :

- Fondations déterminées après sondage de sol
- Ces plans ne sont pas des plans d'exécutions
- Mesure de côte interdite sur plan

Maître d'ouvrage

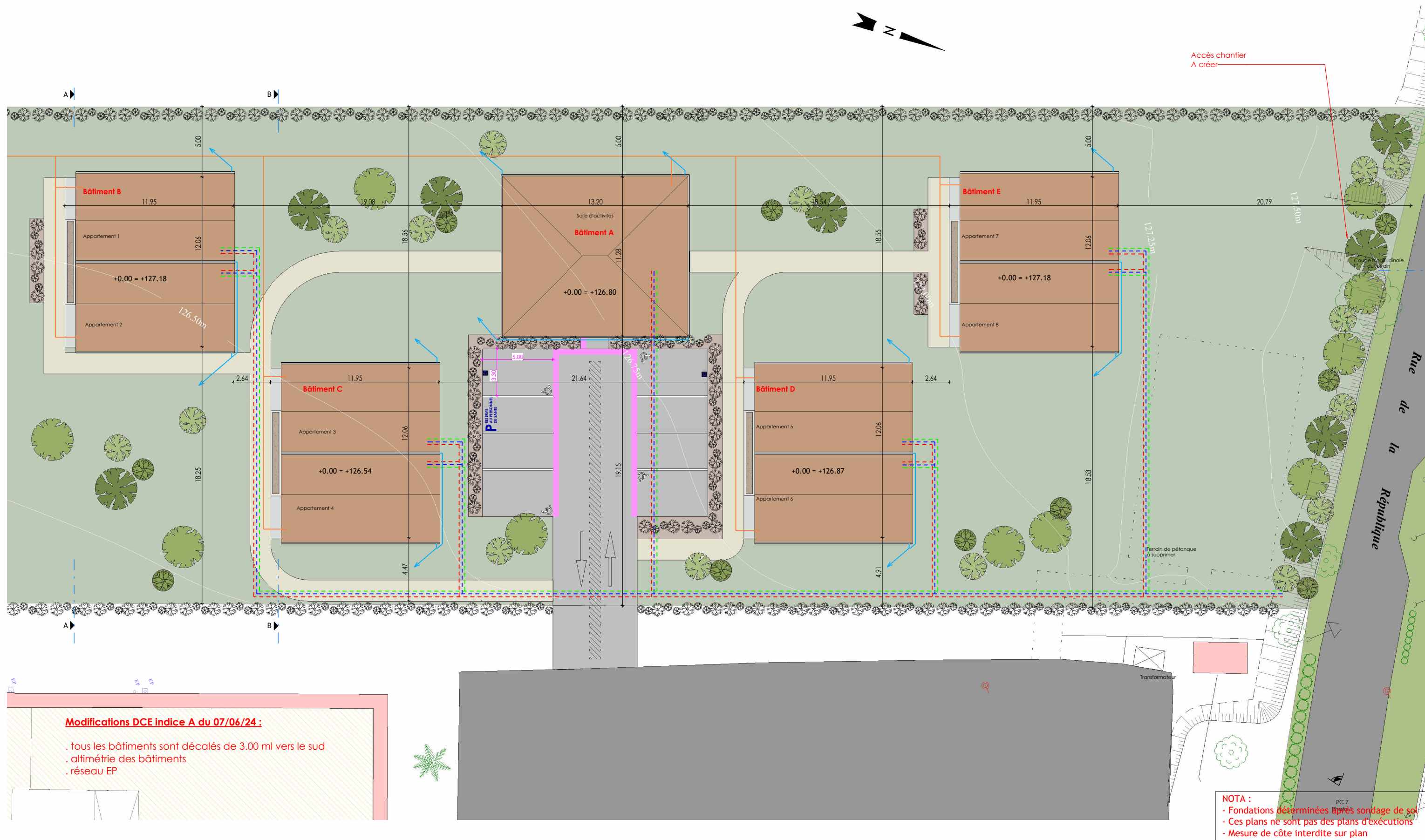

Modifications DCE indice A du 07/06/24 :

- . tous les bâtiments sont décalés de 3.00 ml vers le sud
- . altimétrie des bâtiments
- . réseau EP

NOTA :
- Fondations déterminées après sondage de sol
- Ces plans ne sont pas des plans d'exécution
- Mesure de côte interdite sur plan

Projet Construction d'une résidence senior et d'une salle d'activités commune Rue de la République 16560 Aussac-Vadalle	Maître d'ouvrage Mairie d'AUSSAC-VADALLE 61 rue de la République 16560 Aussac-Vadalle		IND	DATE	MODIFICATIONS	PHASE DU PROJET		Plan de masse	
			A	07/06/24	voir liste sur plan de masse	ESQ	DCE	Echelle:	1 : 250
						APD	EXE	Date:	07/06/24
						DPC	DOE	Repère:	DCE 1.2

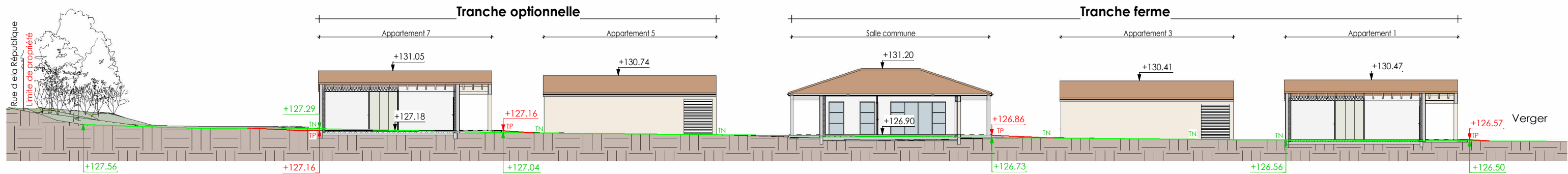

NOTA :
- Fondations déterminées après sondage de sol
- Ces plans ne sont pas des plans d'exécutions
- Mesure de côte interdite sur plan

Projet
Construction d'une résidence senior et d'une salle d'activités commune
Rue de la République 16560 Aussac-Vadalle

Maître d'ouvrage
Mairie d'AUSSAC-VADALLE 61 rue de la République 16560 Aussac-Vadalle

E.U.R.L.

GOUEDO

Conceptions & Expertises

143, rue de Montmoreau - 16000 Angoulême

Tel : 05-45-25-44-48 - olivier.gouedo@orange.fr

109 832 158 € C.S. Angoulême

Capex : 100 000€

IND	DATE	MODIFICATIONS
A	07/06/24	voir liste sur plan de masse

PHASE DU PROJET		Coupe longitudinale du terrain
ESQ	DCE	
APD	EXE	
DPC	DOE	
Echelle:		1 : 250
Date:		07/06/24
Repère:		DCE 1.3

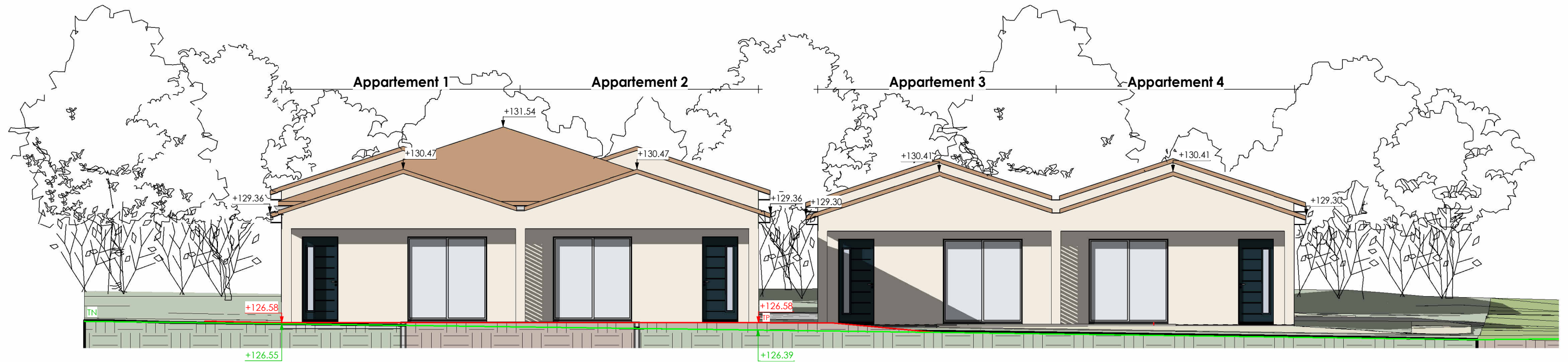

Coupe transversale AA
Ech : 1 : 100

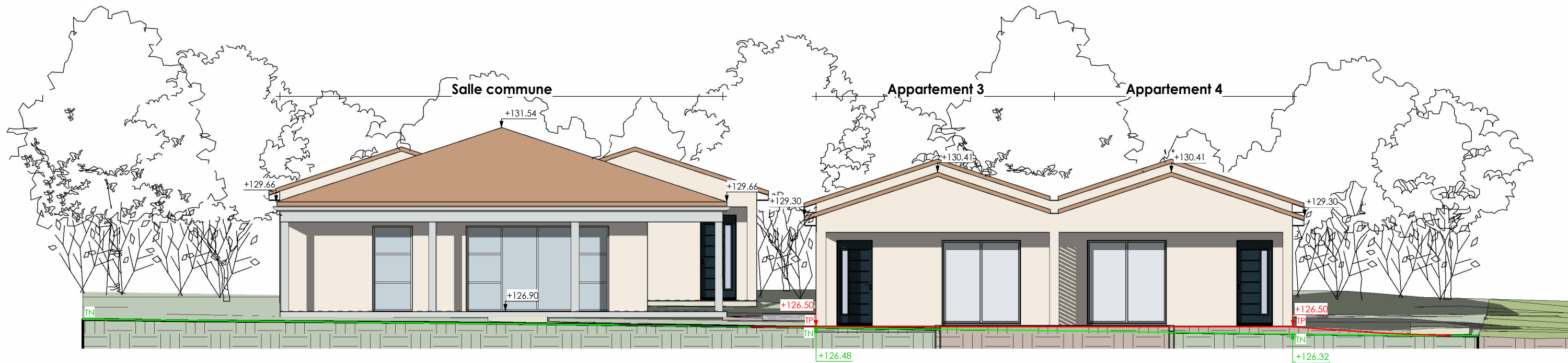

Coupe transversale BB
Ech : 1 : 100

NOTA :
- Fondations déterminées après sondage de sol
- Ces plans ne sont pas des plans d'exécutions
- Mesure de côte interdite sur plan

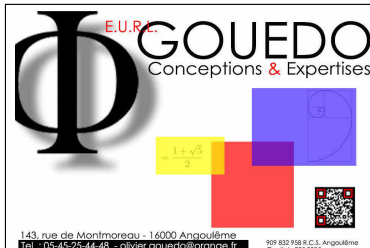
Projet	Maître d'ouvrage		IND	DATE	MODIFICATIONS	PHASE DU PROJET		Coupes transversales du terrain
Construction d'une résidence senior et d'une salle d'activités commune Rue de la République 16560 Aussac-Vadalle	Mairie d'AUSSAC-VADALLE 61 rue de la République 16560 Aussac-Vadalle		A	07/06/24	voir liste sur plan de masse	<div>ESQ</div>	<div>DCE</div>	Echelle: 1 : 100
						<div>APD</div>	<div>EXE</div>	Date: 07/06/24
						<div>DPC</div>	<div>DOE</div>	Repère: DCE 1.4

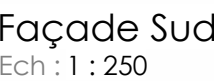
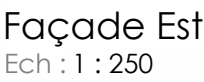

NOTA :

- Fondations déterminées après sondage de sol
- Ces plans ne sont pas des plans d'exécutions
- Mesure de côte interdite sur plan

Projet	Maître d'ouvrage		<table><tr><th>IND</th><th>DATE</th><th>MODIFICATIONS</th></tr><tr><td>A</td><td>07/06/24</td><td>voir liste sur plan de masse</td></tr><tr><td> </td><td> </td><td> </td></tr><tr><td> </td><td> </td><td> </td></tr><tr><td> </td><td> </td><td> </td></tr><tr><td> </td><td> </td><td> </td></tr><tr><td> </td><td> </td><td> </td></tr><tr><td> </td><td> </td><td> </td></tr></table>	IND	DATE	MODIFICATIONS	A	07/06/24	voir liste sur plan de masse																			<table><tr><th colspan="2">PHASE DU PROJET</th></tr><tr><td>ESQ</td><td>DCE</td></tr><tr><td>APD</td><td>EXE</td></tr><tr><td>DPC</td><td>DOE</td></tr></table>	PHASE DU PROJET		ESQ	DCE	APD	EXE	DPC	DOE	<table><tr><th colspan="2">Façades générales</th></tr><tr><td>Echelle:</td><td>1 : 250</td></tr><tr><td>Date:</td><td>07/06/24</td></tr><tr><td>Repère:</td><td>DCE 1.5</td></tr></table>	Façades générales		Echelle:	1 : 250	Date:	07/06/24	Repère:	DCE 1.5
IND	DATE		MODIFICATIONS																																										
A	07/06/24	voir liste sur plan de masse																																											
PHASE DU PROJET																																													
ESQ	DCE																																												
APD	EXE																																												
DPC	DOE																																												
Façades générales																																													
Echelle:	1 : 250																																												
Date:	07/06/24																																												
Repère:	DCE 1.5																																												
Construction d'une résidence senior et d'une salle d'activités commune Rue de la République 16560 Aussac-Vadalle	Mairie d'AUSSAC-VADALLE 61 rue de la République 16560 Aussac-Vadalle																																												